طبقه‌بندی راهنمای کدینگ

ماموریت سیستم : با استفاده از سیستم راهنمای کدینگ روش های استاندارد کدگذاری برا ی کلیه موضوعات از قبیل کالا- اشخاص - مراکز هزینه - پروژه ... معرفی میگردد.پس از انتخاب موضوع مورد نظر میتوان روشهای مجزا کدینگ را برحسب هر طبقه موضوع (کالا – اشخاص – مراکز هزینه – پروژه) که در فایل معرفی طبقه بندی مربوطه موجود میباشد تعریف کرد.

قابلیت ها :

در این سیستم کلیه روش های کدگذاری موجود معرفی می‌گردد ، این معرفی شامل محدوده ای است که این روش کد گذاری در بر می‌گیرد و سایر اطلاعات مربوط به نحوه کد گذاری از قبیل طول کدو کدی که معرفی میشود چک دیجیت دارد یا خیر و توضیحات مربوط به روش کدگذاری را میتوان درج کرد. (در قسمت توضیحات کاربر می‌تواند استانداردی را که در کد گذاری بکار می‌رود ثبت کند.)

مثال:

شرح معرفی کد: محصول تمام شده

طول کد : ۱۸

چک دیجیت دارد؟.T:

توضیحات : کد گذاری از روش استاندارد EAN استفاده شده است

هر روش کدگذاری میتواند شامل چندین طبقه کد باشد ، در ردیف فرم راهنمای کدینگ طبقات مربوط به هر روش کدینگ معرفی میشود . برای هر طبقه مشخصات زیر را میتوان تعریف کرد :

- طول طبقه
- اجازه استفاده از حرف ، عدد و یا ترکیبی از حرف و عدد در اجزا، طبقه
- هر طبقه کد میتواند به صورت سریال تعریف شود یا از سربرگ کدهای عمومی انتخاب شود یا از طبقه بندی کالا و یا اجزاء داشته باشد .

درصورت سریال نبودن طبقه و عدم انتخاب از موارد مندرج در سربرگ کدهای عمومی میتوان برای هر طبقه اجزاء آن را بصورت درختی تعریف نمود .

بعنوان مثال برای روش کدگذاری برای طبقه محصولات هر کد شامل طبقات زیر میباشد :

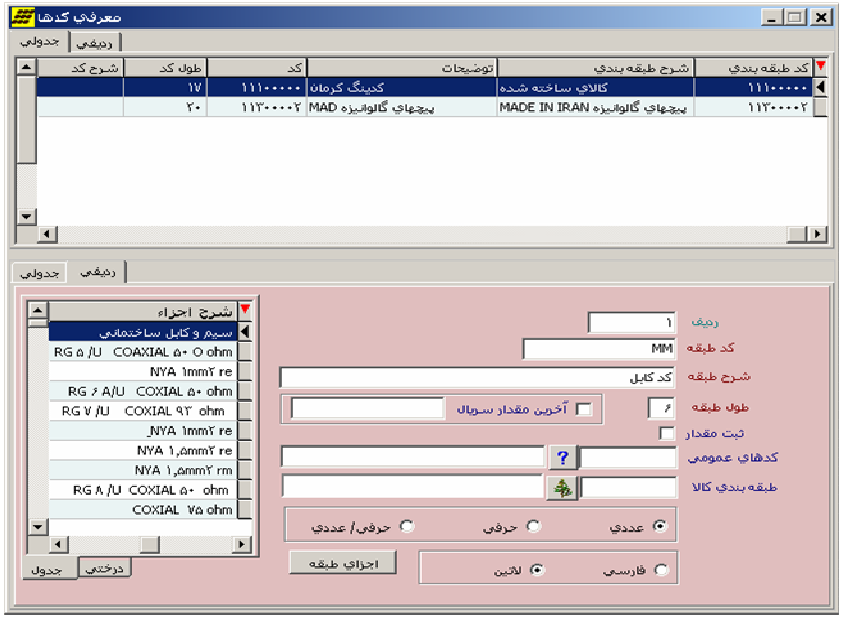

ردیف	کد طبقه	شرح طبقه	طول طبقه	نوع	فارسی – لاتین	سریال	توضیحات
۱	۰۱	نوع کابل	۶	عددی	فارسی		
۲	۰۲	نوع رنگ	۳	عددی	فارسی		از کدهای عمومی رنگ انتخاب شود.
۳	۰۳	نوع بسته بندی	۳	عددی	فارسی		
۴	۰۴	تعداد تکه	۱	عددی	فارسی		
۵	۰۵	متراژ	۴	عددی	فارسی	××	

برای طبقه نوع کابل اجزا زیر در دو سطح تعریف میشود :

کد	شرح	کد پدر	پیش فرض
۱۰۰۰۰۰	کواکسیال		
۲۰۰۰۰۰	کابلهای پاور		
۲۱۰۰۰۰	کابلهای پاور با هادی مس	۲۰۰۰۰۰	
۲۲۰۰۰۰	کابلهای پاور باهادی آلومینیوم	۲۰۰۰۰۰	
۳۰۰۰۰۰	کابلهای تلفنی		
۳۱۰۰۰۰	کابلهای تلفنی با عایق PVC	۳۰۰۰۰۰	××××
۳۲۰۰۰۰	کابلهای تلفنی با عایق پلی اتیلن	۳۰۰۰۰۰	
۳۱۱۰۰۰	کابلهای تلفنی با عایق PVC دوزوج	۳۱۰۰۰۰	
۳۱۲۰۰۰	کابلهای تلفنی با عایقPVC سه زوج	۳۱۰۰۰۰	

برای طبقه نوع رنگ :

کد رنگ آبی = ۰۱۰ بر اساس کدهای عمومی

برای طبقه کد بسته بندی :

قرقره چوبی = ۰۰۱(پیشفرض)

قرقره پلاستیکی = ۰۰۲

کارتن کلاف =۰۰۳

برای طبقه تعداد تکه

یک تکه = ۱(پیشفرض)

دو تکه = ۲

مثال :

شرح کالا : کابل تلفنی با عایق PVC دو زوج آبی رنگ با بسته بندی قرقره چوبی یک تکه با متراژ ۱۲۰۰

کد کالا : ۳۱۱۰۰۰۰۱۰۰۰۱۱۱۲۰۰