مدیریت انبار و حسابداری انبار

ماموریت سیستم : انجام کلیه امور مربوط به سیستم انبار از قبیل مدیریت دریافت ، نگهداری و تحویل کالا ، حسابداری انبار شامل انبارگردانی و صدور درخواست خرید کالا و نهایتا صدور اسناد حسابداری انبار برای سیستم دفترداری .

قابلیت ها :

- امکان طبقه بندی کلیه موجودی های جنسی در قالب دو گروه اصلی مواد - کالا و دارایی های ثابت مشهودوتعیین سطوح زیرین آن بر اساس اصول سازمان حسابرسی و نیز تعریف طبقه بندی های خاص کاربران بصورت درختی
- تعریف مشخصات کالا شامل کد ، نام ، کد قدیم ، واحد سنجش اصلی ، دو واحد سنجش فرعی ، ضرایب تبدیل واحدهای سنجش ، شماره فنی و بارکد و فعال یا غیر فعال بودن آن
- امکان تعریف و طبقه بندی کلی واحدهای سنجش در انواع شمارشی ، اندازه ای ، وزنی و زمانی
- امکان تخصیص حداکثر سه نوع واحد سنجش به هر کالا و تعریف ضرایب تبدیل آنها به یکدیگر
- امکان تعریف پارامتریک عناوین مشخصه های فنی کالا با فرمت تعیین شده توسط کاربر و تخصیص آن به طبقه بندی کالا
- امکان تکمیل مشخصه های فنی مرتبط به طبقه کالا برای کلیه اقلام آن طبقه
- امکان ثبت سوابق مربوط به ایجاد و یا تغییر مشخصات کالا با ذکر تغییر دهنده و زمان اعمال تغییر
- امکان‌تعریف اجزای کالا در مورد اقلامی که در بسته بندی های متفاوت عرضه می شوند و یا کالاهای ترکیبی که پس از عرضه به پیمانکار و انجام عملیات تبدیلی مجددا"به انبار ارجاع می‌گردند.
- امکان طبقه بندی پروژه ها و قراردادها : تعریف پروژه و قرارداد و تخصیص آن به طبقه پروژه یا قرارداد مربوطه
- امکان تعیین سال شروع سیستم ،سال جاری و ماه شروع سال مالی در قسمت تنظیم سیستم (Setup)
- امکان معرفی انبار و طبقه بندی آن بصورت درختی با تعیین موقت و یا دائم بودن آن و کد گروه قیمت گذاری تخصیص کالا به طبقه های مورد نظر و تخصیص کالا به انبار بصورت گروهی
- امکان تعریف ذخیره های ایمنی ، حداقل موجودی ، حداکثرموجودی ، مقدار سفارش و نقطه سفارش ، تعداد دفعات سفارش در سال و زمان تدارک کالا تحت عنوان " مدیریت موجودی " برای هر کالا
- امکان تعیین نقطه سفارش کالا به تفکیک هر انبار و یا ترکیبی از انبارهای انتخابی
- امکان تعریف نرخ های استاندارد مواد،محصولات نیمه ساخته ، محصولات نهایی و ضایعات به تفکیک سال مالی
- امکان تخصیص حساب به اسناد براساس طبقه بندی کالا ،مراکز هزینه ، طبقه بندی اشخاص و طبقه بندی پروژه ها
- امکان معرفی انواع اسناد و تخصیص آن به فرم و انبار
- امکان تخصیص عطف و مرجع به اسناد مرتبط با انبار
- امکان تعریف انواع روش های قیمت گذاری رایج از قبیل استاندارد،میانگین (موزون) و Fifo به تفکیک کالا در هر انبار
- امکان تخصیص روش قیمت گذاری برای هر کالا به تفکیک هرانبار و یا انبارهای هم گروه با توجه به کد گروه قیمت گذاری
- بصورت گروهی
- تعریف و تعیین قفسه بندی بصورت درختی و تخصیص آن به کالا در انبار
- امکان تعریف اسناد الگو جهت تسریع صدور اسناد دارای اقلام مشابه با مقدار ثابت و متغیر بنا بر نیاز کاربر(بطور نمونه صدور دستور تحویل اقلام مورد نیاز تولید یک واحد محصول)

- صدور اسناد انبار ، شامل : درخواست کالا ، درخواست خرید کالا و خدمات ، دستور تحویل ، وارده و صادره و موجودی اول سیستم انبار
- امکان طبقه بندی انواع اسناد وارده به انبار ، شامل : وارده خرید ، وارده تولید ، وارده کالای امانی دیگران نزد ما ، وارده برگشت کالای امانی ما نزددیگران، وارده کالا از مشتری برای پیمانکار ، وارده برگشت از فروش ، وارده برگشت از پروژه های سرمایه ای ، وارده انتقالی از سایر انبارها ، وارده انتقالی کالا بین قفسه های یک انبار ، وارده اصلاح موجودی انبار ، وارده مرجوعی از تولید ، وارده مرجوعی از سایر مصارف
- امکان طبقه بندی انواع اسناد صادره از انبار ، شامل : صادره مصارف تولیدی ، صادره سایر مصارف ، صادره برگشت کالای امانی دیگران نزد ما ، صادره کالای امانی ما نزد دیگران ، صادره برگشت کالای مشتری برای پیمانکار، صادره فروش، صادره پروژه های سرمایه ای ، انتقالی به سایر انبارها ، صادره انتقالی کالا بین قفسه های انبار ، صادره اصلاح مقدار موجودی انبار
- (تعدیل کسری) صادره مرجوعی کالا به تولید ، صادره برگشت از خرید .
- امکان صدور اسناد مصرف مستقیم شامل درخواست خرید ، وارده و صادره مصرف مستقیم
- امکان صدور درخواست خرید اتوماتیک بر حسب نقطه سفارش با توجه به موجودی منطقی یا واقعی
- امکان تعریف شماره سریال محصولات به تفکیک هر ردیف در هنگام صدور اسناد صادره یا وارده
- امکان ثبت اطلاعات مربوط به بارنامه و باسکول هنگام ثبت اسناد وارده یا صادره
- امکان صدور اسناد انبار با تعیین مرجع و عطف اختصاص یافته
- ثبت اطلاعات موجود درانواع فرم های انبار به تفکیک انبار ،کالا ، مراکز فعالیت ، پروژه ، اشخاص و برنامه های تولید
- امکان دسترسی به اطلاعات موجودی منطقی و واقعی بصورت لحظه ای
- امکان ثبت مرجع تأیید QC هنگام صدور وارده خرید انبار دائم و یا وارده انتقالی از انبار موقت به تفکیک ردیف های فرم
- امکان استفاده از بارکد هنگام صدور اسناد برای انتخاب کالاها (نگارش دوم)
- امکان تبدیل گروهی ردیف های یک فرم درخواست کالا به دستور تحویل (در صورت منفی نشدن موجودی منطقی)
- کنترل منفی نشدن موجودی واقعی (هنگام صدور صادره) و موجودی منطقی هنگام صدور دستور تحویل و هنگام حذف وارده هایی که منجر به منفی شدن هر دو نوع موجودی می گردد .
- امکان تعریف دسته (batch) خرید و تولید و ثبت تاریخ انقضای هر batch در هنگام صدور اسناد وارده
- امکان پیگیری مقدار باقی مانده از اقلام هر ردیف در مورد اسنادی که از طریق مکانیزم عطف و مرجع به یکدیگر مرتبط
- شده اند .
- امکان ثبت اطلاعات در اسناد وارده و صادره با قیمت موقت هنگامی که قیمت قطعی نا مشخص است .
- اعلام قیمت قطعی و صدور سند حسابداری مغایرت قیمت قطعی و موقت
- امکان صدور سند حسابداری به تفکیک وارده های روزانه یا صادره های روزانه و یا سر جمع هر دو
- امکان تخصیص وارده به انبار به پروژه
- انجام عملیات انبار گردانی به تعداد نامحدود در سال با امکان صدور تگهای انبارگردانی ، ثبت شمارش ها ، تهیه لیست مغایرت شمارشها و صدور سند حسابداری مغایرتها
- امکان دریافت و ارسال اطلاعات در مورد انبارهای با فاصله فیزیکی (نگارش دوم)
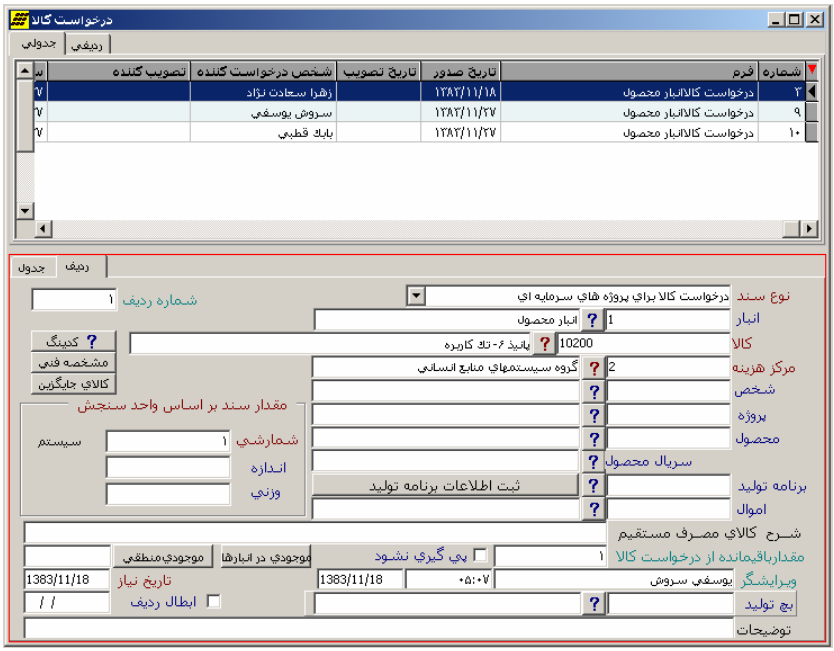
- امکان ثبت مشخصات ایجاد کننده ، تغییـر دهنـده ویا باطل کننده اطلاعات فرم ها به تفکیک ردیف‌های آن همراه با زمـان ثبت تغییرات
- کاردکس مقداری برای اقلام گردشی ، راکد و یا هردو به تفکیک انبار ، کالا و پروژه برحسب هریک از سه نوع واحد سنجش تعیین شده
- کاردکس مقداری – ریالی برای اقلام گردشی ، راکد یا هر دو به تفکیک انبار کالا و پروژه برحسب هریک از سـه نـوع واحـد سنجش تعیین شده در دوره معین
- خلاصه کاردکس مقداری به تفکیک انبار ، کالا و پروژه برحسب واحد سنجش انتخابی
- خلاصه کاردکس مقداری- ریالی به تفکیک انبار ، کالا و پروژه برحسب واحد سنجش انتخابی
- گزارش مرور موجودی منطقی و فیزیکی
- گزارش مرور مصرف انبار و مصرف مستقیم بر اساس مراکز هزینه ، پروژه ، شخصی ، نوع سـند ، قفـسه ، تحویـل گیرنـده ، محصول ، تاریخ تولید
- مرور اسناد باز شامل درخواست کالا ، درخواست خرید، دستور تحویل، نقل و انتقال کالا بین انبارها
- گزارش اقلام راکد و اقلامی که به نقطه سفارش رسیده اند .
- گزارش وارده / صادره بر اساس نوع سند
- خلاصه وارده / صادره براساس نوع سند
- گزارش خرید خالص، مصرف خالص ، و فروش طی دوره به تفکیک کالا
- امکان تعریف کالاهای جایگزین
- امکان چاپ اسناد انبار
- گزارش مدت زمان تحویل درخواست خریدها
- گزارش گرافیکی پیگیری اسناد از درخواست کالا تا فاکتور خرید و صادره انبار
- گزارش خلاصه کاردکس بر اساس نوع سند
- گزارش لیست اسناد جا افتاده
- گزارش باقیمانده درخواست خرید - مصرف طی دوره - موجودی
- گزارش پیگیری وارده خرید انبار موقت تا انبار دائم - مقادیر کنترل شده - مقادیر تائید شده مقادیر برگشتی
- امکان کنترل اعتبار بودجه در درخواست خرید و مشاهده اعتبار تخصیص یافته و اعتبار باقیمانده (ارتباط با بودجه)