

به نام خدا

نویسنده : مسعود کایدخورده

آدرس پست الکترونیکی : Masoud.Stu68@yahoo.com

انجمن (تالار گفتگو) : www.irankorea.com/masoudarticle

وبلاگ : www.masoudarticle.mihanblog.com

Installer VISE

مطمئنا تا به حال برنامه ای را بر روی کامپیوتر خود نصب کرده اید , و ها پنجره ای که مدتی طول می کشد تا درصد شمار آن به صد برسد برخورد کرده اید. ما در این مقاله سعی می کنیم با یک نرم افزار install ساز آشنا کنیم. ممکن است شما تا بحال یک نرم افزار ساخته باشید یا بخواهید برای یک فایل Exe , install بسازید در آن زمان می توانید از نرم افزارهای installer استفاده کنید , یکی از این نرم افزارها Installer VISE است. یکی از ویژگی های این نرم افزار وجود ویزارد برای این کار است .

1. روش Wizard:

ویزارد چیست ؟

ویزارد یا جادوگر کلمه ای است که بسیاری از شرکت ها برای برنامه ای که به طور خودکار کاربر را از مراحل مختلف بگذراند و کار را برای او آسان کند , برگزیده است . بنا براین به کمک جادوگر در بسیاری از موارد می توانید سریعتر به نتیجه برسید .

ساخت Install :

برای این کار پس از اجرای نرم افزار Installer Vise با کادر مکالمه Welcome to Mind Vision Installer Vise روبرو می شود که شامل چهار گزینه است .

1. Start a new Installer Vise archive Using the archive Wizard .

1. به معنای ساختن يك پروژه جدید با استفاده از ویزارد (جادوگر)

2. Start a new Installer Vise archive without Using the archive Wizard .

2. به معنای ساختن یک پروژه بدون استفاده از ویزارد .

3. Open a Existing Installer Vise archive .

3. بازکردن پروژه های موجود (پروژه هایی که نیمه کاره ساخته شده)

4. Open a Last Installer Vise archive

4. باز کردن پروژه های قبلی

هدف ما در این مقاله ساخت یک Install با استفاده از ویزارد پس ما گزینه یک را انتخاب می کنیم . پس از انتخاب , پنجره Archive Wizard ظاهر می شود در قسمت Product name نام پروژه خویش را انتخاب می کنیم که در زمان نصب برنامه مورد نظر درپوشه ای با این نام قرار گیرد. و در پایین این پنجره در مقابل Default Directory درایوی را که می خواهیم در زمان نصب در آن قرار گیرد انتخاب می کنیم . البته خود به صورت پیش فرض عبارت %ProgramFilesDir% را نوشته . این به معنای پوشه Program Files هر کامپیوتر است . بهتر است به این گزینه دست نزنیم .

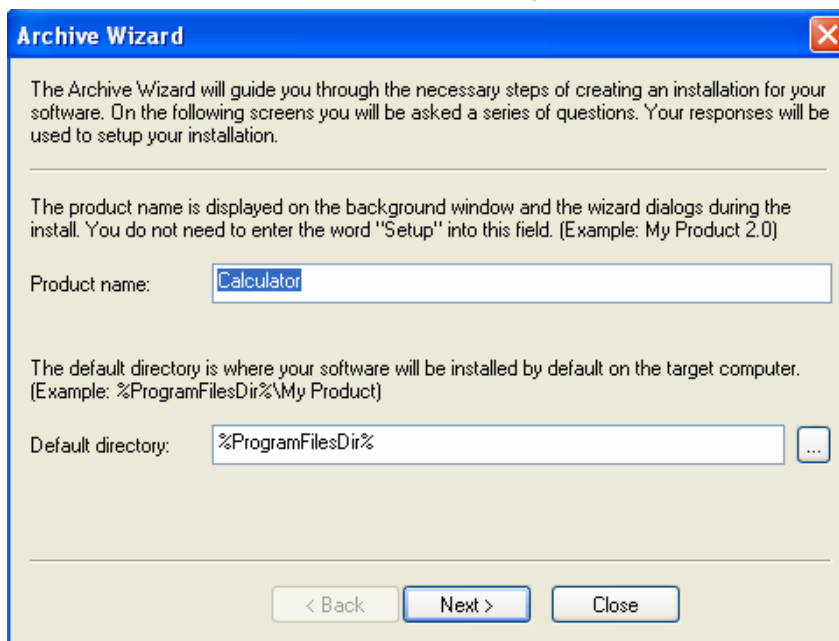

پس از انجام این کارها و زدن دکمه Next پنجره دیگری تحت نام Files/Folders ظاهر میشود که از شما میخواهد فایل مورد نظر خویش را انتخاب کنید . برای این کار فایل یا فایل ها را Drags و در این پنجره Drop می کنیم .

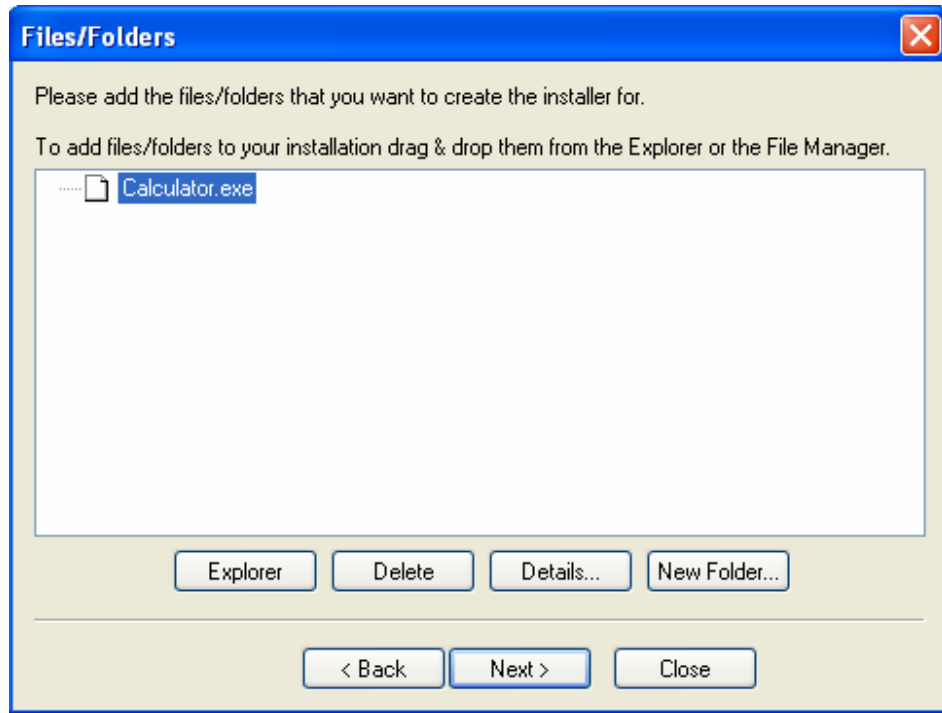

بعد از انتخاب گزینه Next در پنجره ای دیگر با نام Program Icons باز می شود و از شما می خواهد که آیکنی برای فایل خود انتخاب کنید . باززدن دکمه Add و انتخاب دوباره فایل و زدن دکمه Ok آیکن او نیز انتخاب می شود .

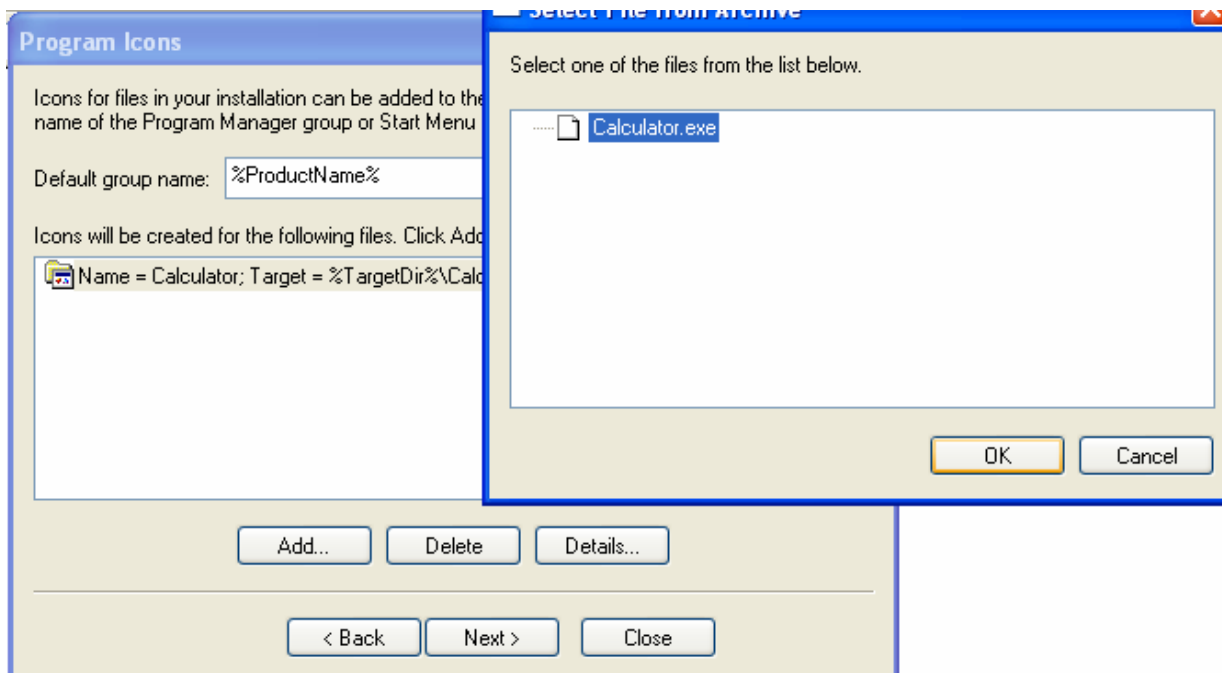

بعد از زدن دکمه Next در پنجره بعدی که Shortcut نام دارد میانبر فایل مورد نظر را از شما طلب می کند .
برای این مرحله نیز با زدن دکمه Add و انتخاب فایل میانبر آن را هم انتخاب کنید .

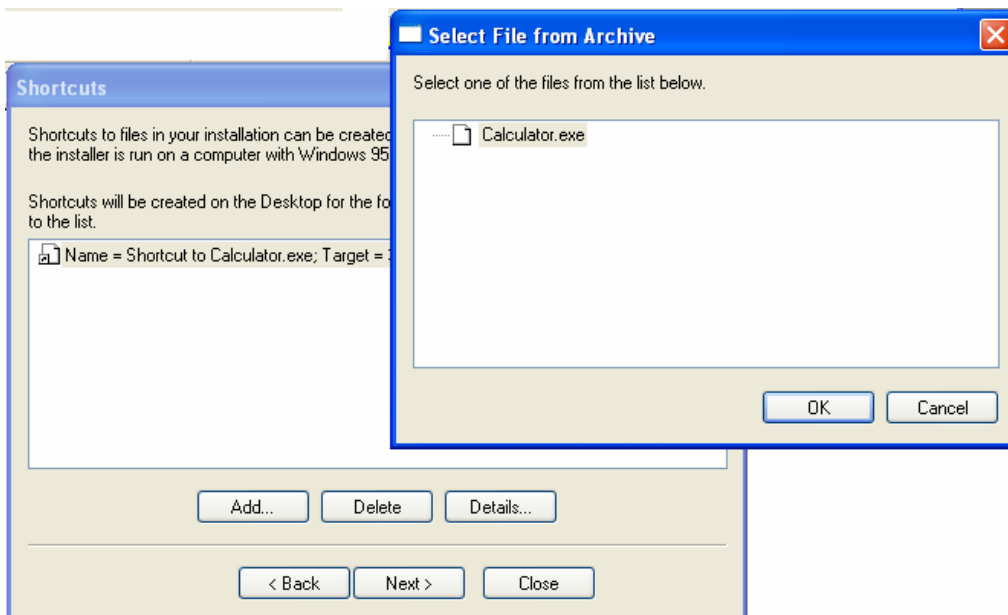

بعد از این مرحله نوبت به پنجره Screens می رسد . در این پنجره می توان ویژگی ها و جلوه هایی به Install داد که ما در این بخش توضیحاتی در این مورد می دهیم . شکل این پنجره اینگونه است :

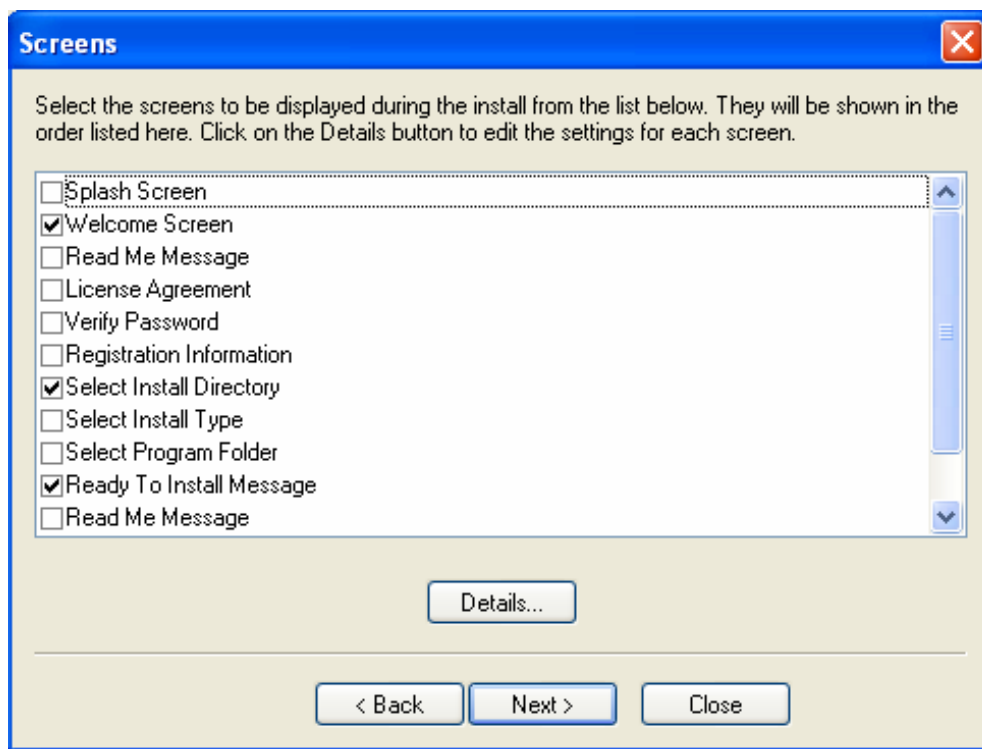

1. Splash Screen

ایجاد صفحه ای همراه با یک عکس که در ابتدای نصب بیاید

2. Welcome Screen

ایجاد صفحه خوش آمد گویی که در آن می توان توضیحاتی در مورد نرم افزار داد

3. Read Me Message

ایجاد صفحه ای که می توان در آن توضیحاتی کامل در مورد نرم افزار داد

4. License Agreement

ایجاد صفحه ای که در آن یک سری مطالب قرار دارد که اگر کاربر آن مطالب را قبول داشت با زدن دکمه Yes نصب ادامه می یابد و اگر قبول نداشت با زدن دکمه No برنامه نصب نمی شود .

5. Verify Password

ایجاد صفحه ای که از کاربر رمز ورود و کلمه کاربری می خواهد تا نصب ادامه یابد .

6. Registration Information

تنظیمات رجستری نصب را می توان در این قسمت انجام داد .

7. Select Install Directory

ایجاد صفحه ای که کاربر بتواند در آن دایرکتوری نصب را انتخاب کند .

8. Select Install Type

ایجاد صفحه ای که در آن کاربر بتواند نوع نصب را در آن انتخاب کند .

9. Select Program Folder

ایجاد صفحه ای که در آن می توان می توان پوشه نصب را انتخاب کرد .

10. Ready To Install Message

ایجاد صفحه ای که در آن مطالبی برای نصب قرار داد

11. Finished Message

ایجاد صفحه ای برای پایان نصب که حاوی پیامی باشد .

برای انتخاب هر یک از این ویژگی ها باید در کنار آن تیک گذاشت . و برای تنظیم هر یک از این خصیصه ها کلید Details در پایین پنجره را کلیک می کنیم و در پنجره مربوط به تنظیمات هر یک از این ویژگی ها , تنظیمات مربوطه را انجام می دهیم .

پس از گذشتن از این پنجره نوبت به پنجره Ready To Build می رسیم که کار این پنجره ساختن فایل Setup.Exe و پایان کار است . برای ساختن این فایل روی کلید Build Installer کلیک می کنیم و فایل مورد نظر را در جای دلخواه Save می کنیم . حال شما یک Install ساختید که هر کس می تواند این Install را که حاوی برنامه است را نصب کند .

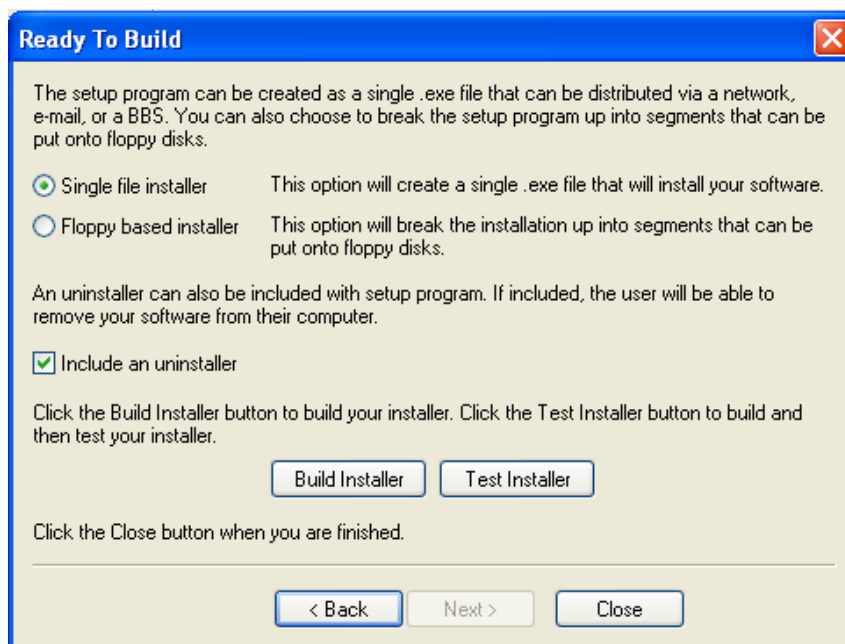

با تشکر

Masoud.stu68@yahoo.com

www.irankorea.com/masoudarticle

www.masoudarticle.mihanblog.com

در پایان از شما می خواهم در جهت تصحیح این مقاله مرا یاری کنید