

ستایش کنم ایزد پاک را که گویا و بینا کند خاک را

POL

Persian Online Library

کتابخانه ی الکترونیک فارسی

www.freepgs.com/pol

کتابخانه ی الکترونیک فارسی مرکز بزرگ و پیشرفته ی مبادله ی انواع کتب الکترونیک رایگان به زبان فارسی

مهر ۱۳۸۳

شناسنامه ی کتاب :

نام کتاب : آموزش نرم افزار ضد فیلترینگ **ONSPEED**

نویسنده : -

پست الکترونیک نویسنده : -

گروه کتاب : کامپیوتر

شماره ثبت : ۱۴۰۴۷

تاریخ ثبت : مهر ۱۳۸۳

تاریخ انتشار : مهر ۱۳۸۳

ناشر : کتابخانه ی الکترونیک فارسی

وب سایت ناشر : www.freepgs.com/pol

پست الکترونیک ناشر : persianonlinelibrary@yahoo.com

نوع فایل : PDF

اندازه ی فایل : ۸۲۰ کیلو بایت

تعداد صفحات : ۲۰

توجه : تکثیر این کتاب الکترونیک بدون هیچ گونه **حذف و تغییر** در شناسنامه و محتوای آن آزاد می باشد .

چند ماهی است که در نهایت تاسف و تأثر شاهد اعمال گسترده و توهین آمیز سانسور اینترنت در کشورمان هستیم که علاوه بر نقض آزادی های فردی اشخاص ، میثیت و فرهنگ ایرانیان را نیز به شدت زیر سؤال برده است . در این میان با تاسف بیشتر مشاهده میشود که تعداد زیادی از سایت های مفید اینترنتی که به هر دلیل به مزاق عمال سانسورچی فوش نمی آیند ، با بی شرمی تمام به زیر تیغ سانسور می روند . لذا بر آن شدیم تا با تهیه ی این راهنما گامی هرچند کوچک در جهت مقابله با این عمل غیر فرهنگی انجام دهیم ، امیدواریم که مورد توجه شما واقع شود ...

ONSPEED یک نرم افزار ضدفیلترینگ و سرعت دهنده ی ارتباطات Dial-up اینترنتی

است که می توانید جدیدترین نسخه ی آن را از سایت www.download.com دانلود

کنید و با کمک این راهنما نصب و استفاده آن به سادگی ممکن خواهد بود و تا حد

مطلوبی پاسبگوی نیاز های شما در عبور از سایت های فیلتر شده خواهد بود .

نسخه ی موجود از این نرم افزار در سایت www.download.com تنها یک نسخه ی

آزمایشی ۷ روزه است . جهت استفاده ی دائم از آن می توانید فایل Crack آن را از

سایت www.freerials.com دانلود کنید .

پس از بارگذاری این نرم افزار که امتلا با فرمت زیپ در اختیار شما قرار خواهد گرفت

و خارج ساختن آن از حالت فشرده ، مراحل زیر را برای نصب و راه اندازی نرم افزار دنبال

نمائید :

ابتدا فایل onspeed_7daystrial.exe را اجرا کنید .

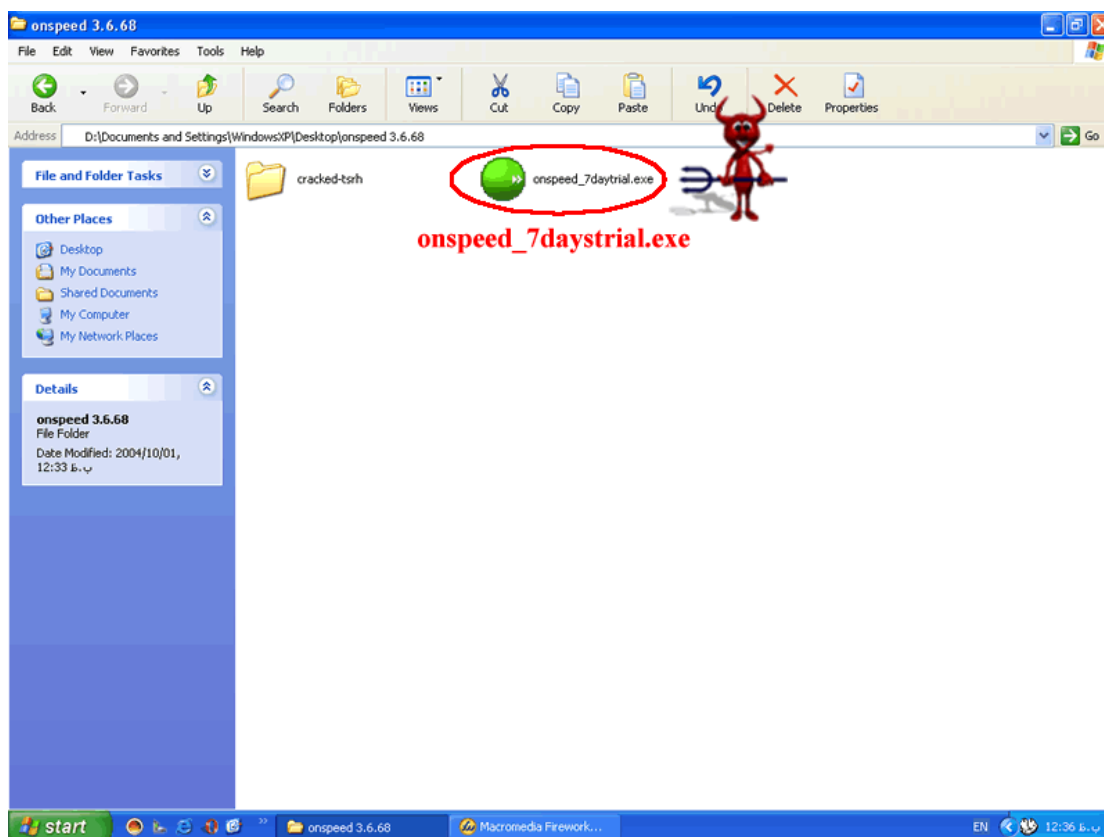

پس از اجرای فایل نصب برنامه ، پنجره ای مطابق شکل زیر ظاهر می شود که شامل سه بخش است ، در اولین بخش می بایست یک عنوان از بین گزینه های داده شده انتخاب کنید . در دومین و سومین فیلد نیز به ترتیب نام و نام خانوادگی خود را وارد نموده و دکمه ی NEXT را کلید کنید .

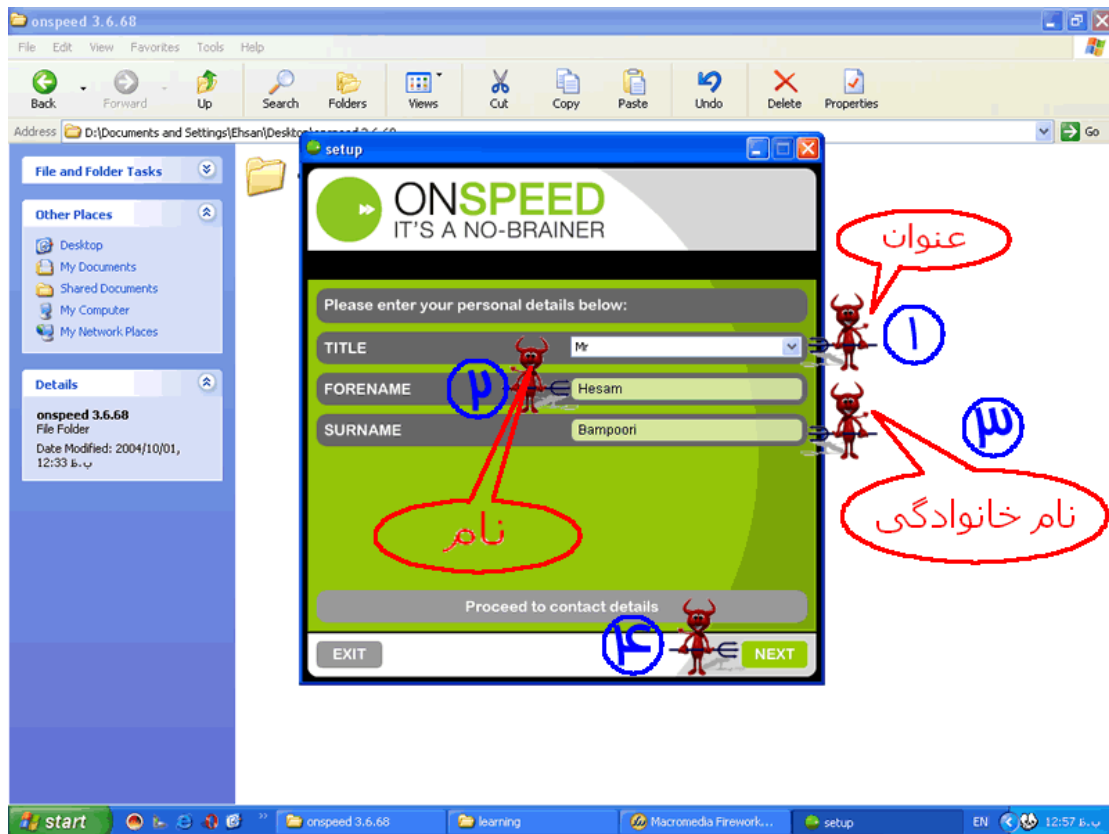

در مرحله ی بعدی شماره تلفن ، شماره تلفن همراه ، نشانی پست الکترونیک خود و

تکرار آن را وارد نموده و دکمه ی NEXT را کلید کنید .

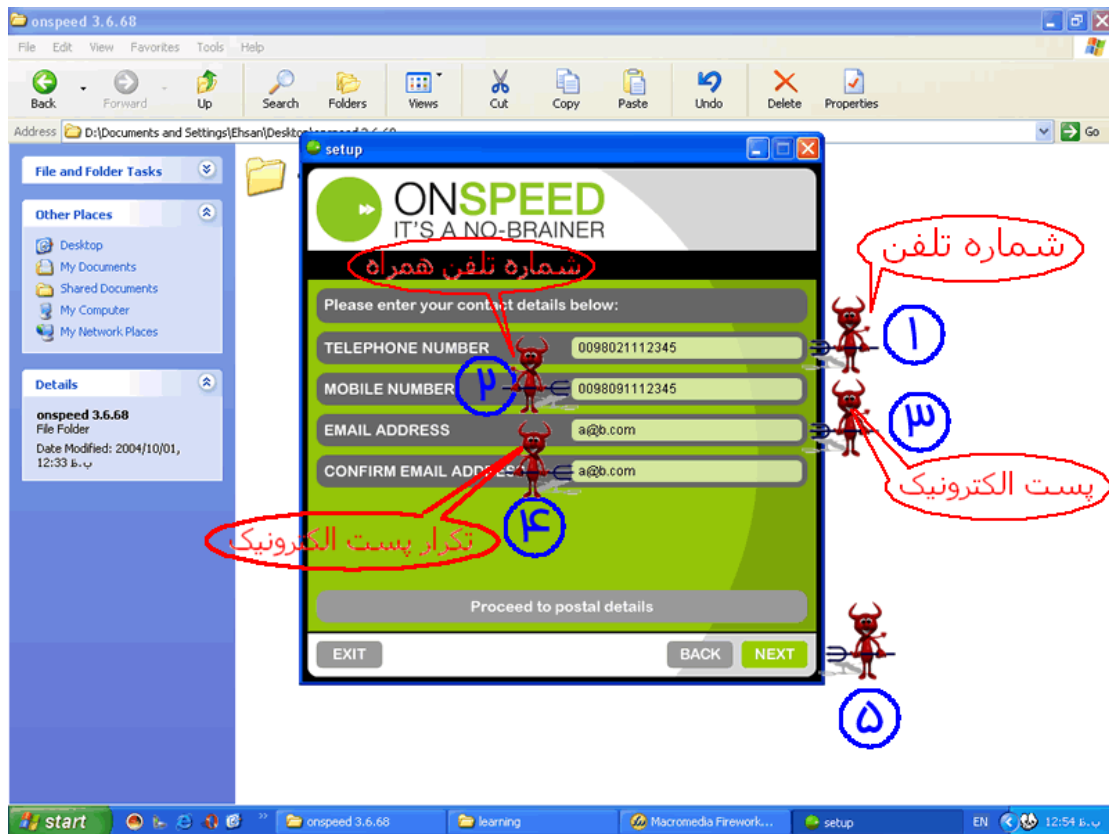

در این مرحله در دو فیلد اول آدرس و در فیلد سوم و چهارم به ترتیب نام شهر و استان و در فیلد پنجم کدپستی خود را وارد کنید . در آخرین قسمت هم کشور محل سکونت خود را از بین گزینه های موجود انتخاب نموده و دکمه ی NEXT را کلید کنید .



در این پنجره در مقابل اولین گزینه به طور پیش فرض علامت ضربدر فورده است ، این

علامت را پاک نکنید و نیازی به علامت زدن گزینه ی دوم نیز نمی باشد . در سومین

قسمت توضیح کوتاهی درباره ی اینکه از کجا نام این نرم افزار را شنیده اید و با آن

آشنا شده اید ، نوشته و در آخرین قسمت هم نام ISP خود را وارد کنید و همانند

دفعات قبل دکمه ی NEXT را کلید کنید .

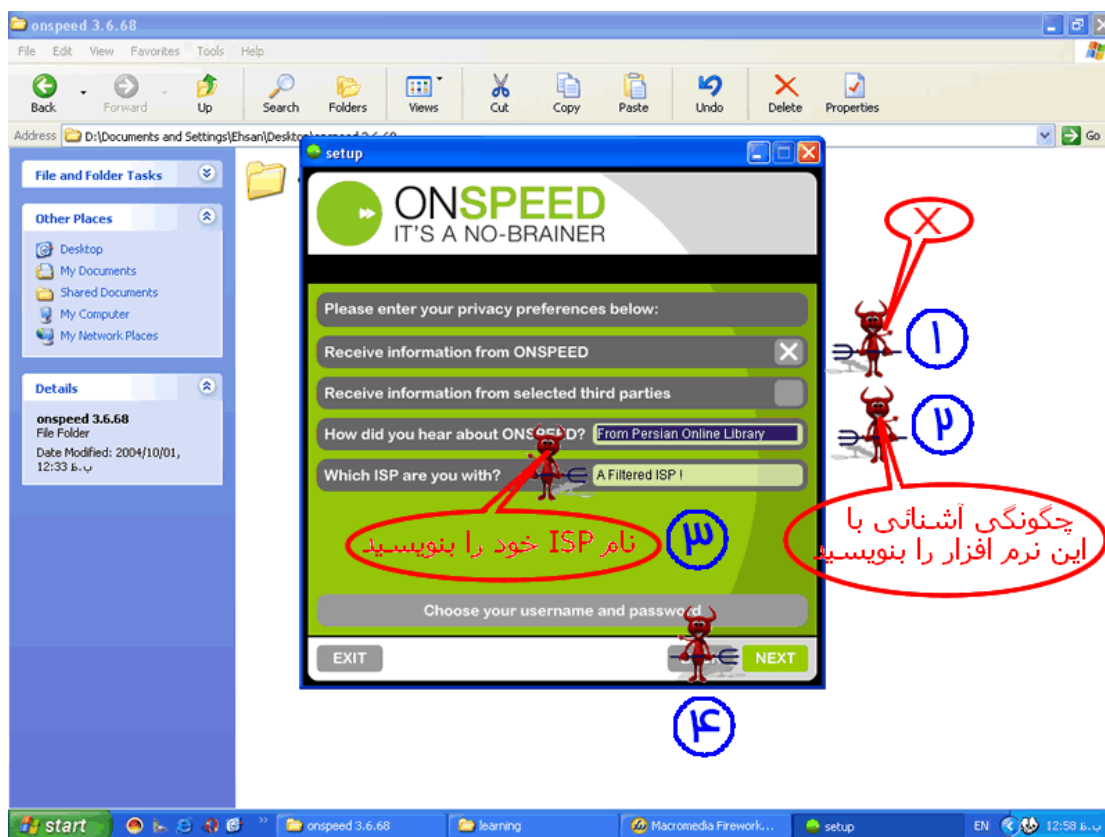

جهت ادامه ی نصب نرم افزار لازم است که ابتدا به شبکه ی اینترنت متصل شوید .

برای استفاده از ONSPEED باید ابتدا یک نام کاربری و کلمه ی عبور برای خود تعریف

کنید . به این منظور در پنجره ی مطابق شکل زیر به ترتیب نام کاربری ، کلمه ی عبور و

تکرار آن را وارد نمایید و دکمه ی NEXT را کلید کنید . پس از اجرای این مراحل برنامه

به صورت خودکار نام کاربری و کلمه ی عبور پیشنهادی شما را بررسی می کند و در صورت

معتبر نبودن آن پیغام خطائی نمایش داده می شود که در این صورت می بایست طبق

مورد ذکر شده در پیغام ، نام کاربری و کلمه ی عبور مورد نظر خود را تصحیح کنید و

دوباره دکمه ی NEXT را کلید کنید . در صورتیکه نام کاربری و کلمه ی عبور شما تایید

شود ، به مرحله ی بعد خواهید رفت .

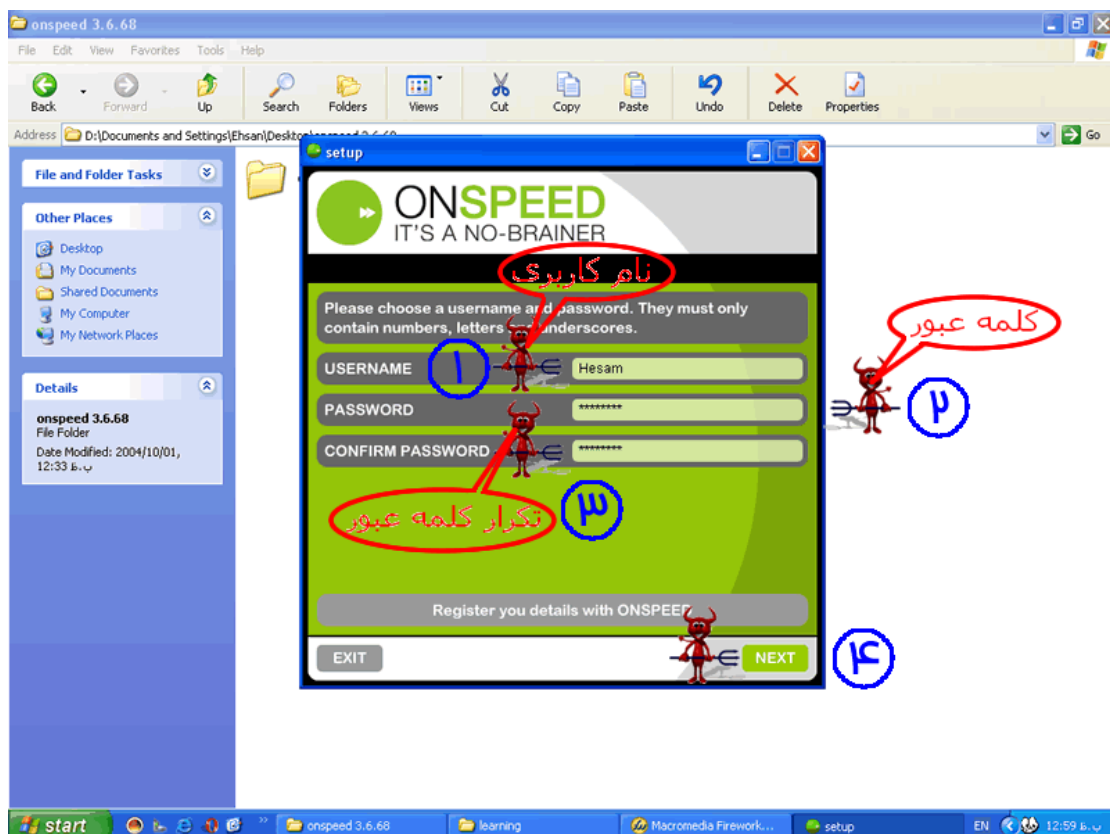

در این مرحله دکمه ی INSTALL TRIAL NOW را کلید کنید تا نرم افزار به صورت آنلاین شروع به نصب کند .

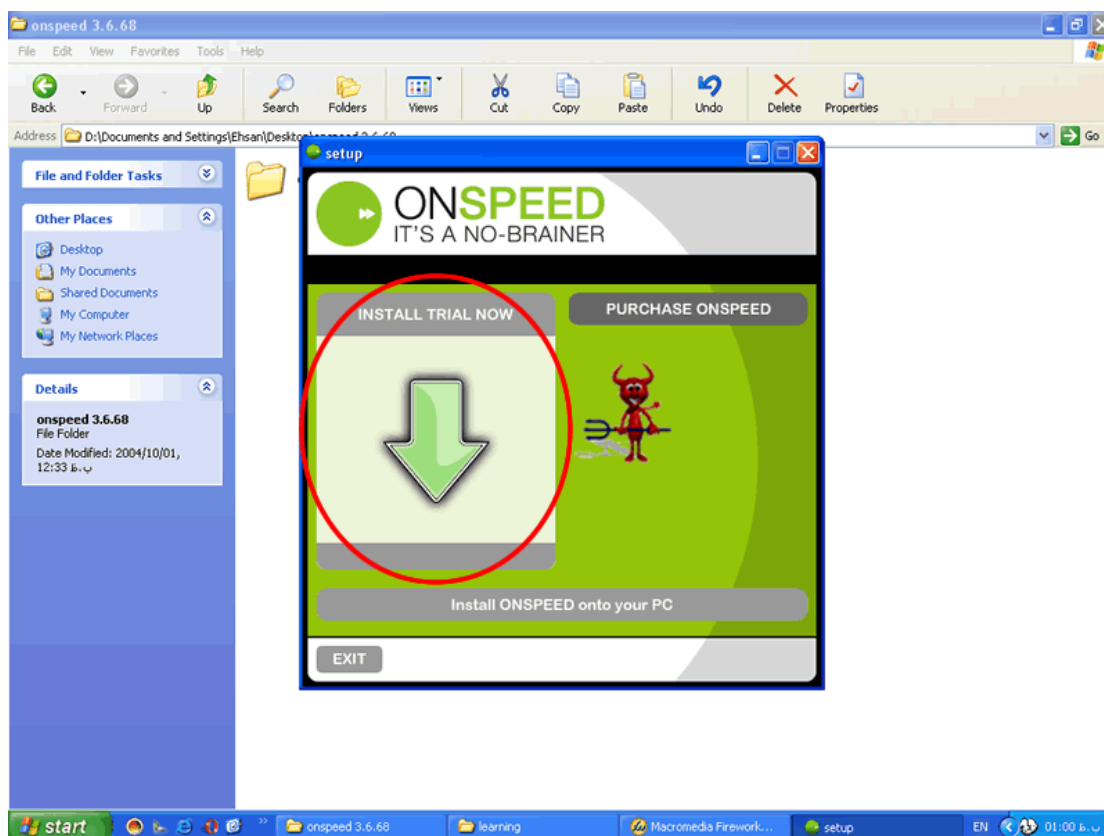

پس از اتمام نصب برنامه پیغامی مطابق شکل زیر دریافت می کنید که نشانه ی

موفقیت آمیز بودن نصب آن است . دکمه ی OK را کلیک کنید .

دقت کنید که در این مرحله آیکن کوپک سبز رنگی در نوار وظیفه ظاهر می شود که

علامت آماده به کار بودن نرم افزار است .

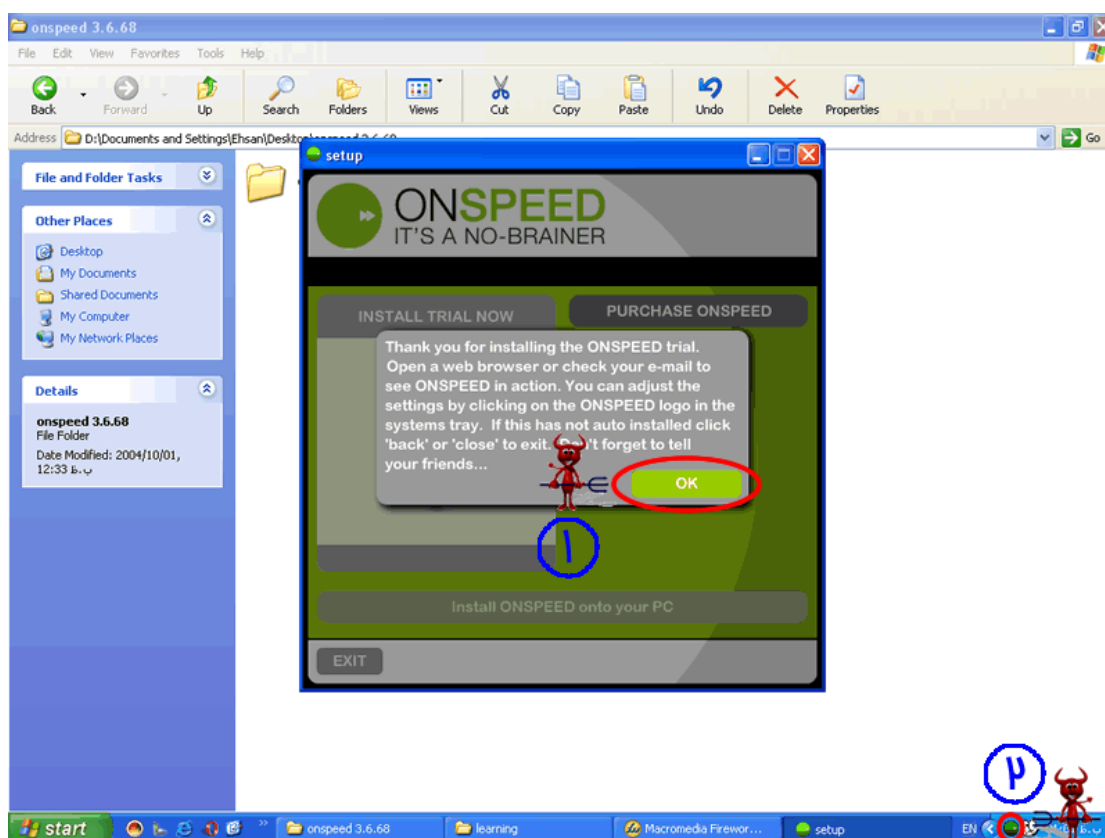

ممکن است پس از مرحله ی بالا با پیغامی مواجه شوید که خواستار راه اندازی مجدد رایانه ی شماست ، بهتر است در همین وقت با کلید گزینه ی OK رایانه خود را مجدداً راه اندازی نمایید و یا می توانید گزینه ی Cancel را انتخاب کرده و این کار را بعداً انجام دهید .

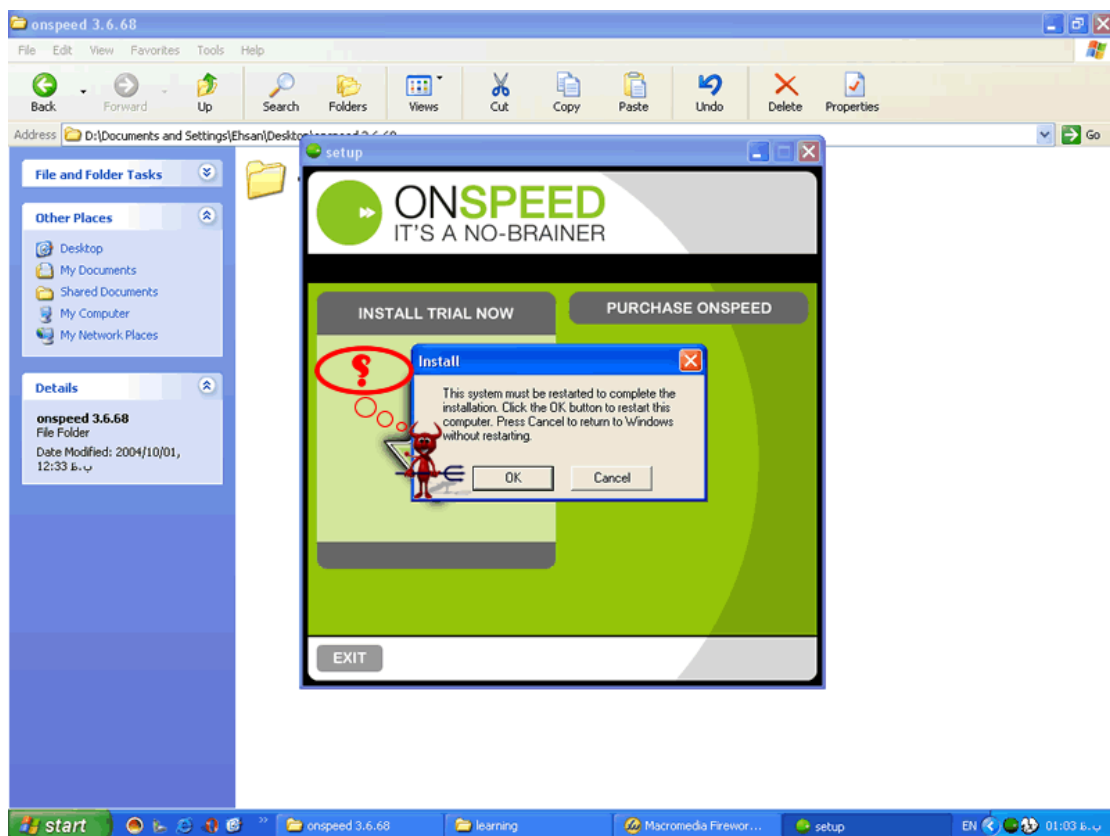

در صورت راه اندازی مجدد رایانه پس از بالا آمدن ویندوز برای اجرای نرم افزار ONSPEED

از منوی start مسیر زیر را انتخاب کنید : All Programs/ONSPEED/onspeed.exe

که پس از اجرای نرم افزار از مسیر فوق آیکن سبز رنگ مربوط به برنامه در نوار وظیفه ظاهر

خواهد شد .

اگر فایل Crack نرم افزار را در اختیار دارید ، قبل از اجرای مرحله ی بالا آن را در پوشه ای

که نرم افزار را در آنجا نصب کرده اید ، کپی کنید .

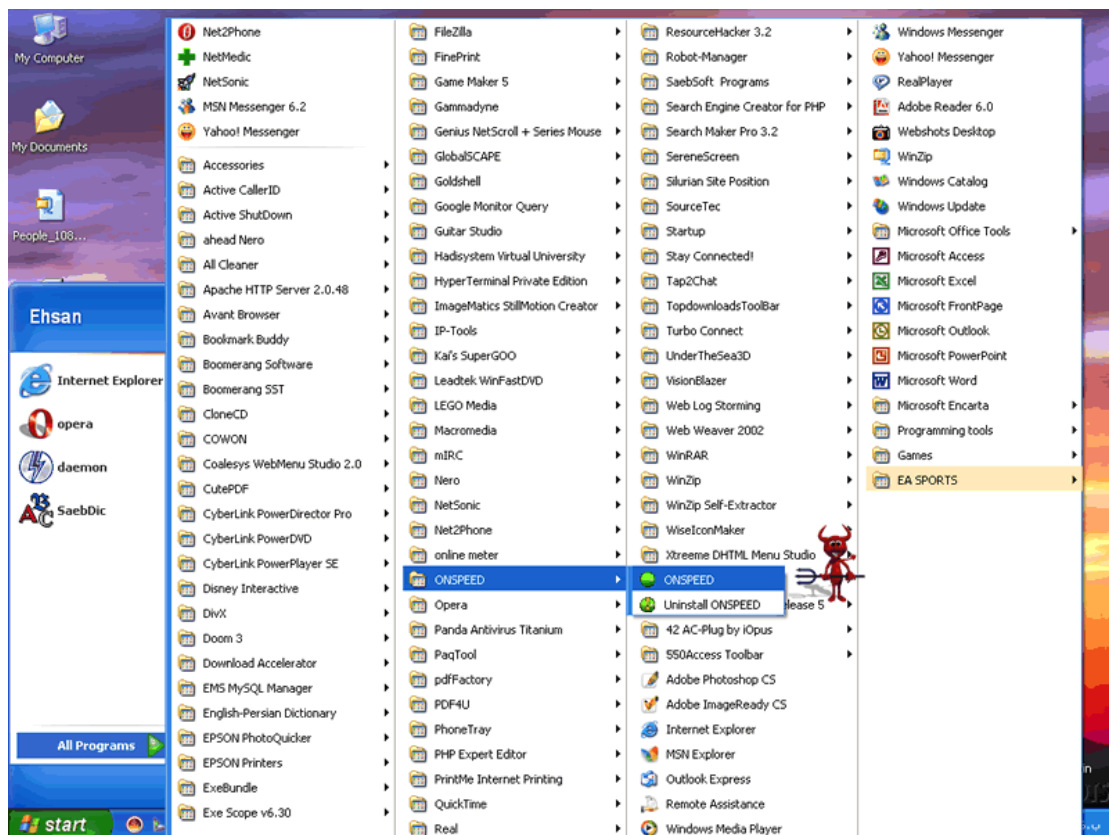

سپس بر روی آیکن کوچک سبز رنگ موجود در نوار وظیفه کلیک کرده و از منوی ظاهر شده

گزینه ی Settings را انتخاب کنید .

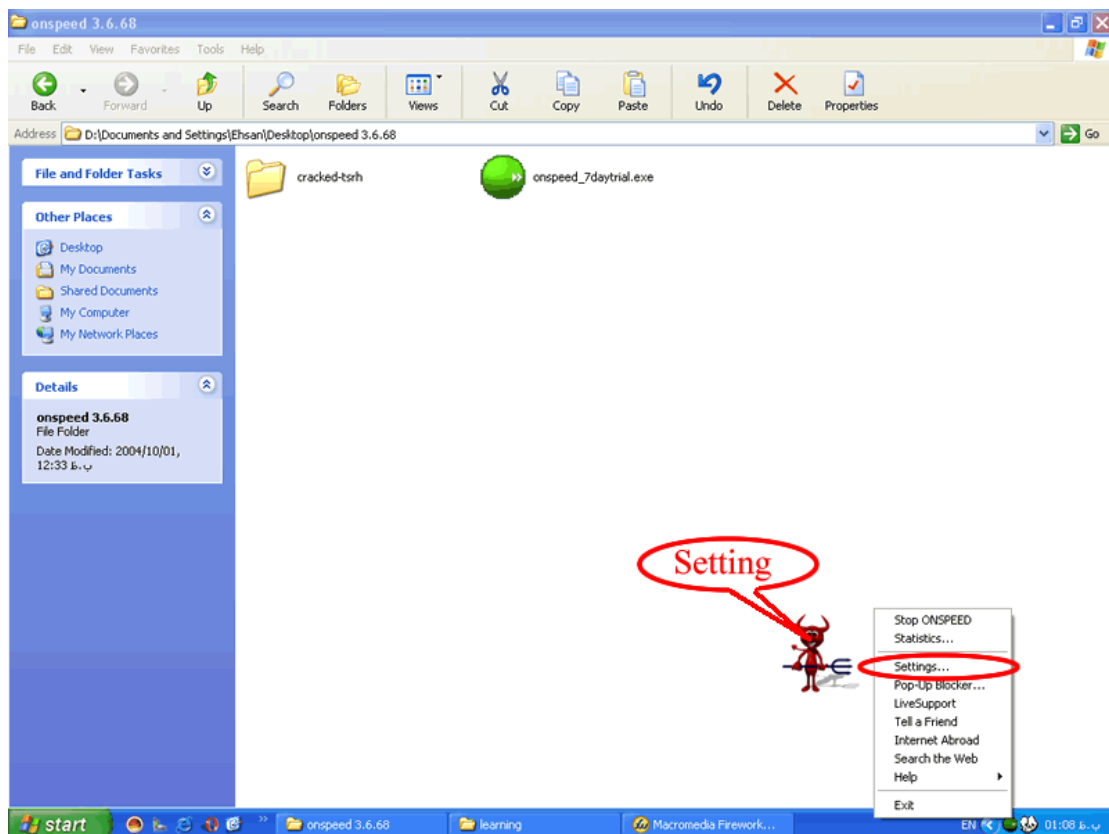

پنجره ی کوچکی مانند آنچه در شکل زیر می بینید ، ظاهر می شود . از میان تگ های

موجود تگ Connectin را انتخاب کرده و در پنجره ی ظاهر شده گزینه ی Advanced

را کلید کنید .

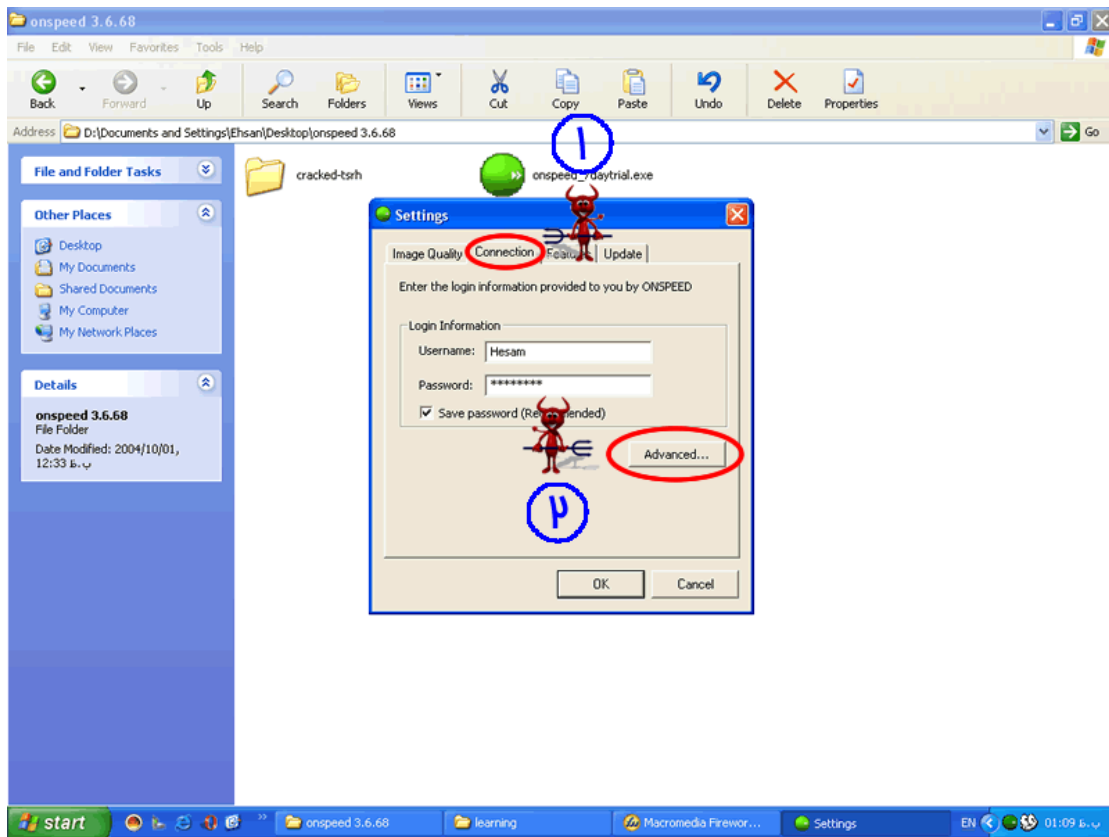

پنجره ای مطابق شکل زیر ظاهر می شود که شامل سه فیلد به شکل زیر است . از این

میان مقادیر فیلدهای RemoteServerHostname و ServerPort را به خاطر

بسپارید . مقدار فیلد سوم در اینجا مورد نیاز ما نمی باشد .

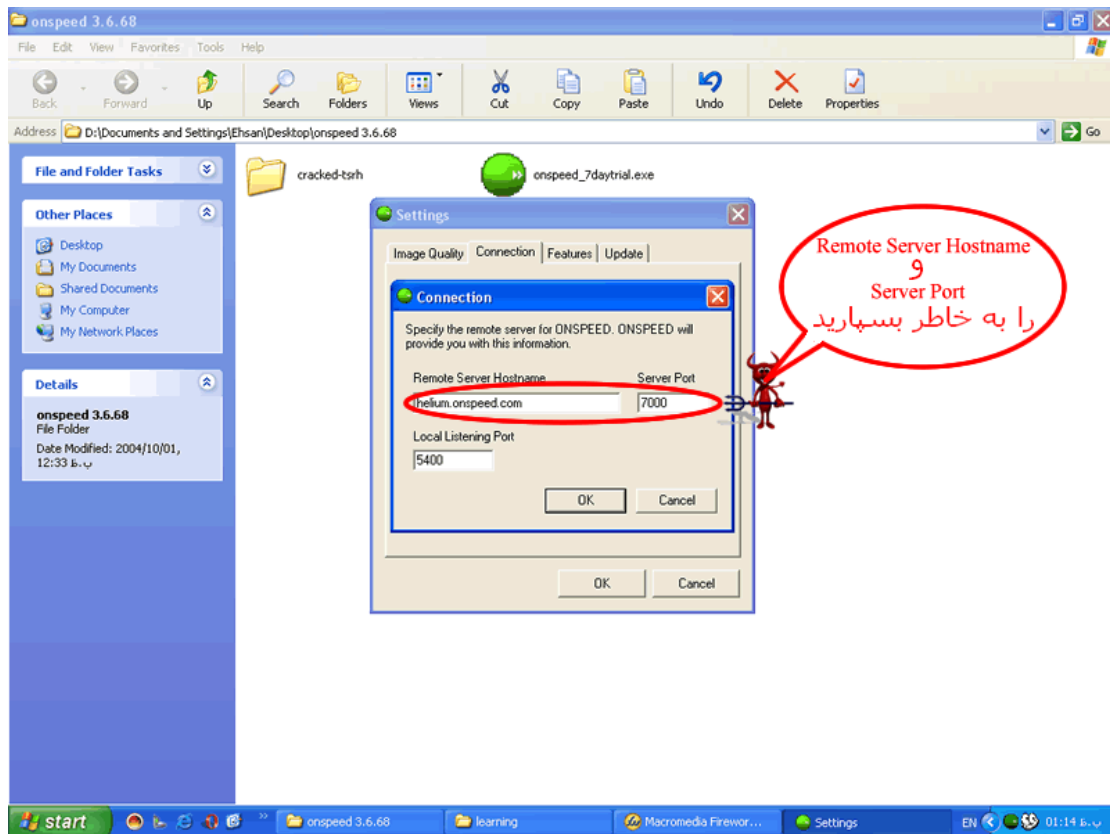

سپس مرورگر اینترنت اکسپلورر را باز نموده و از منوی Tools گزینه ی Internet Options

را انتخاب کنید .

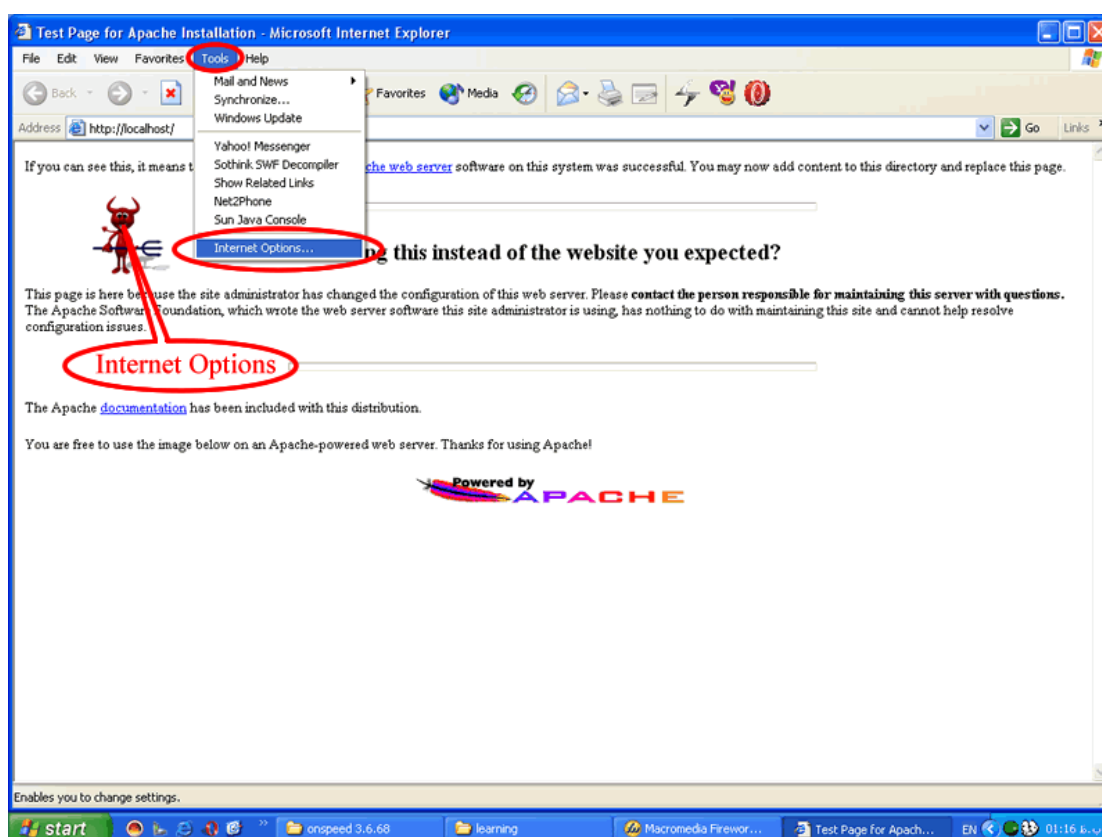

از پنجره ی باز شده تگ Connections را کلید کرده و Connection مورد نظر خود را

که می خواهید بوسیله ی آن به شبکه ی اینترنت متصل شوید ، انتخاب نموده و دکمه

Settings را کلید کنید .

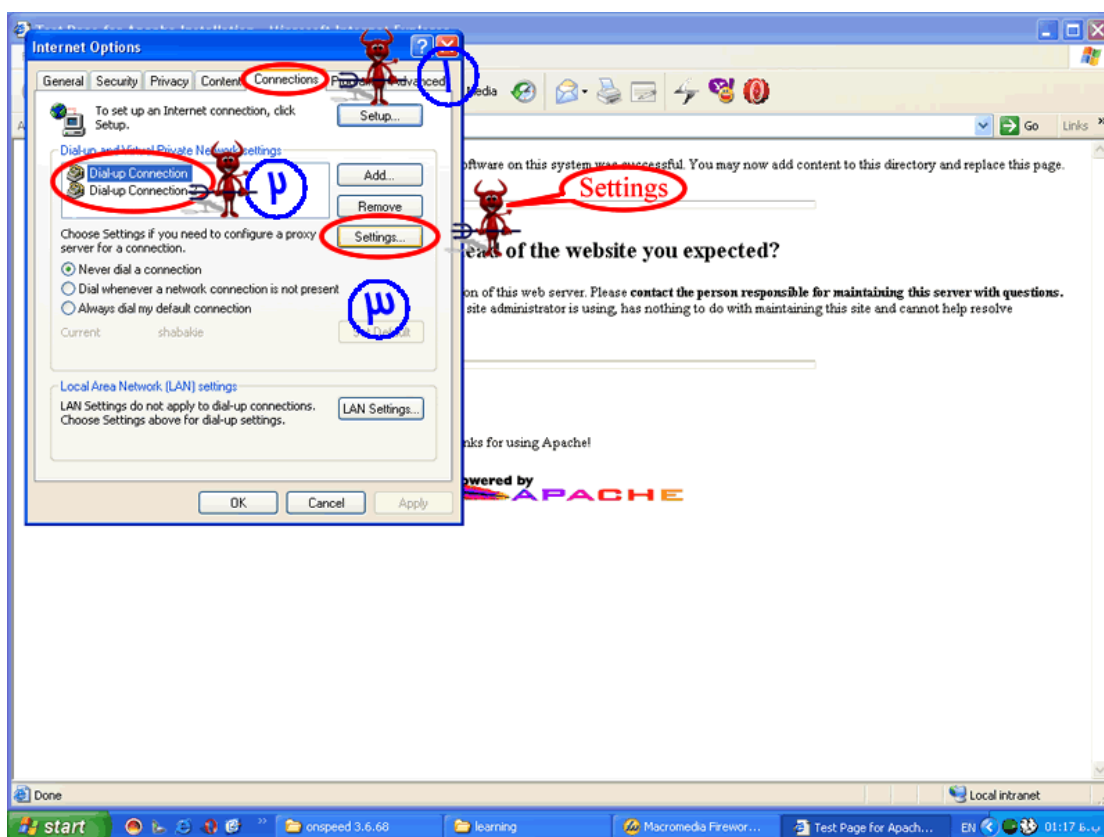

در این پنجره مطابق شکل اگر قسمت Proxy Settings مرورگر فعال نیست با تیک
زدن مربع مربوطه آن را فعال ساخته و پس از آن دکمه ی Advanced را کلید کنید .

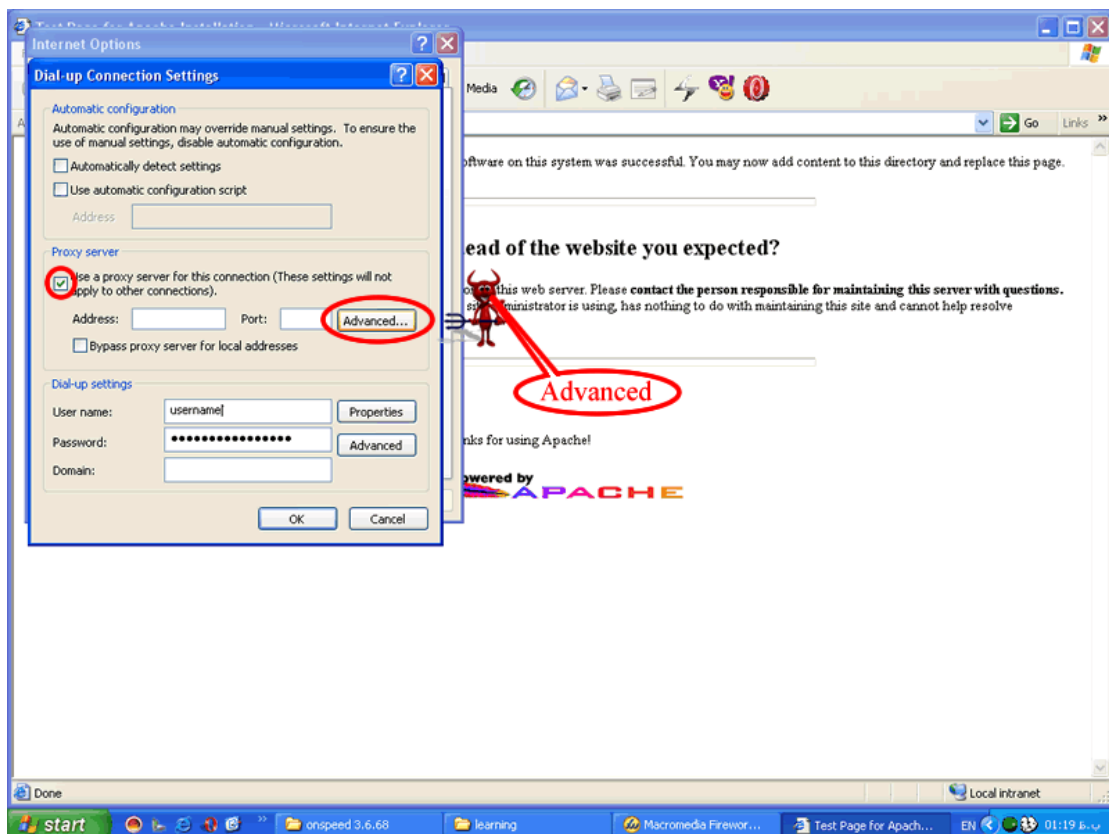

مقادیر فیلدهای RemoteServerHostname و ServerPort از نرم افزار OnSpeed را که در مراحل قبلی به خاطر سپرده اید به ترتیب در فیلدهای Proxy Address to use و Proxy Port وارد نمایید .

در صورت تمایل گزینه Use the same proxy server for all protocols را نیز تیک بزنید و با کلید دکمه های OK تمام پنجره های باز شده را ببندید .

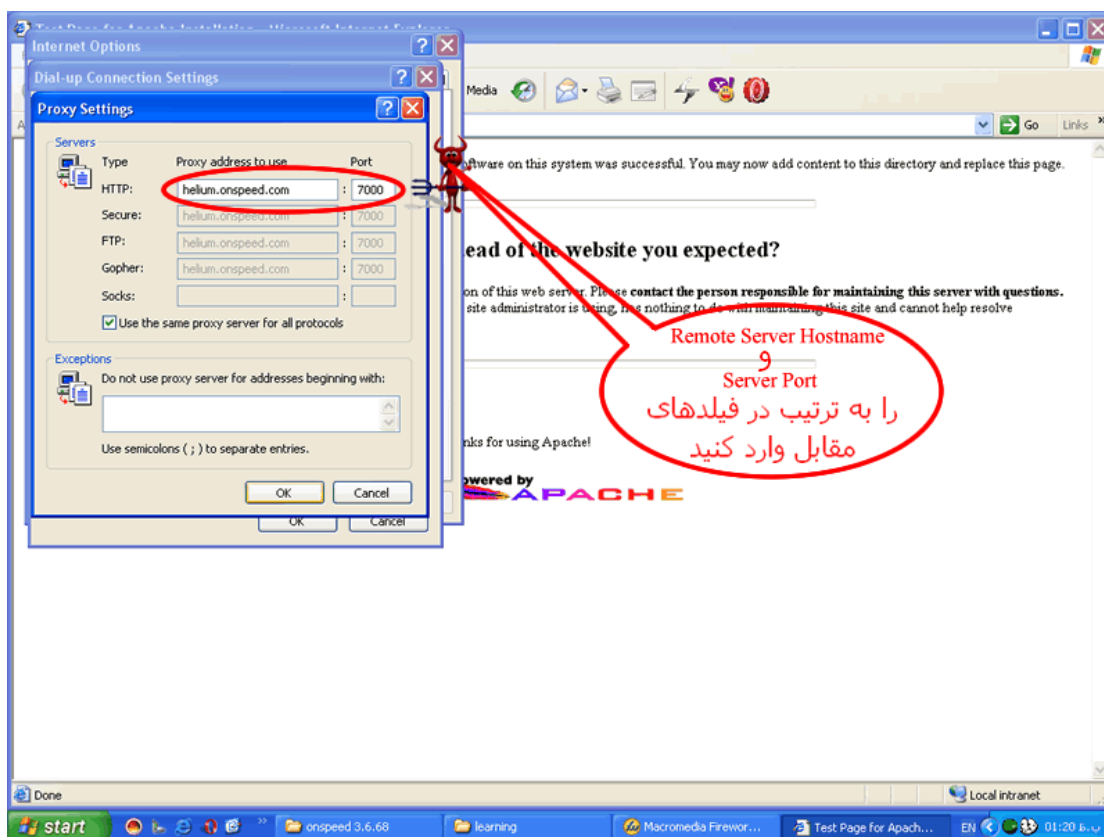

تبریک می‌گوییم! عملیات نصب نرم افزار ضد فیلترینگ ONSPEED به پایان رسید.

حال مرورگر خود را بسته و مجدداً آن را باز کرده و پس از اتصال به شبکه ی اینترنت

چند ثانیه صبر کنید تا آیکن کوچک موجود در نوار وظیفه به رنگ سبز روشن درآید و

پیغامی مبنی بر تماس موفقیت آمیز با پروکسی سرور در بالای آن نمایش داده شود.

در صورتیکه با پیغام فطایی مواجه شدید که شکست در برقراری تماس را نشان می‌داد

و یا پس از چند دقیقه هیچ پیغامی ندیدید، بر روی آیکن کوچک کلید کرده و گزینه ی

Start ONSPEED را کلید کنید. در صورت برطرف نشدن مشکل درستی نام کاربری

و کلمه ی عبور خود را در قسمت Settings برنامه بررسی کنید.

سپس نشانی اینترنتی یکی از سایت های فیلتر شده را در نوار آدرس مرورگر نوشته و

آن را پیمایش کنید ...

امیدواریم از گردش بدون محدودیت در شبکه اینترنت لذت ببرید.

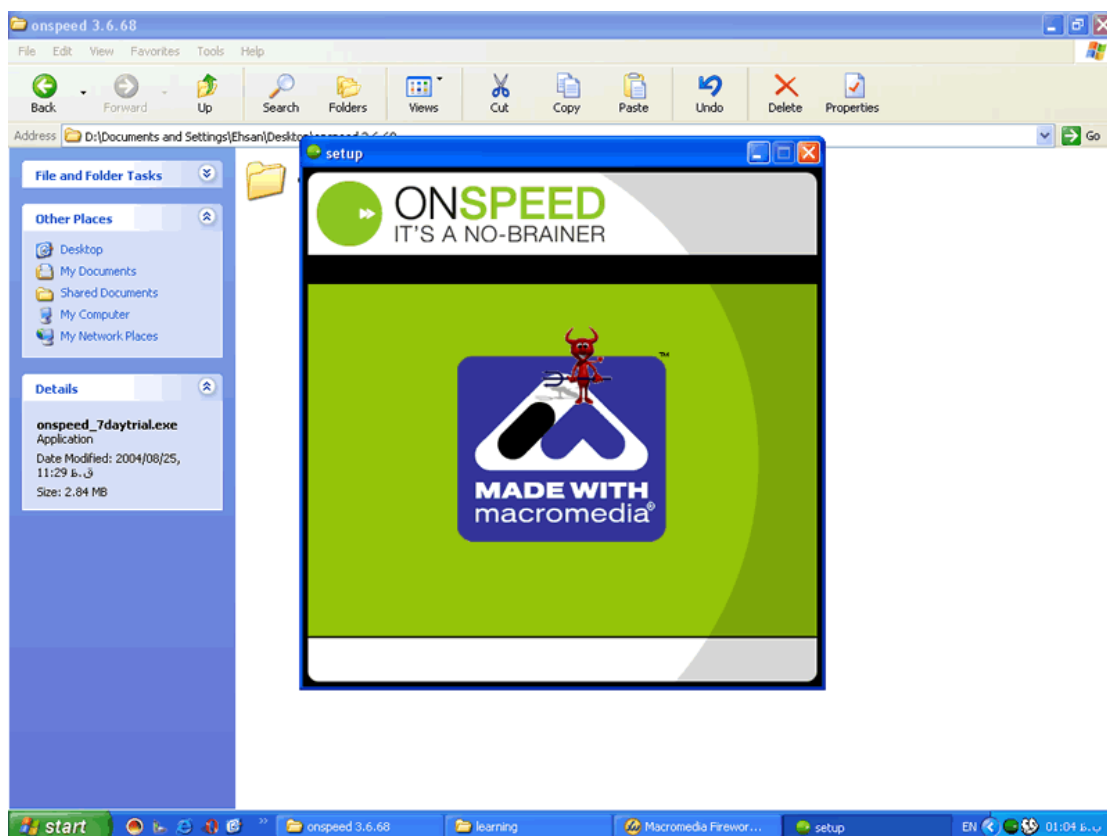

POL
Persian Online Library
کتابخانه ی الکترونیک فارسی

www.freepgs.com/pol